



Utilizziamo i cookie per essere sicuri che tu possa avere la migliore esperienza sul nostro sito. Se continui ad utilizzare questo sito noi accettiamo l'utilizzo dei cookie. [Leggi di più](#)

**HAI LA STAMPANTE ROTTA???**

Contatta il pronto soccorso Zerosystem! [CLICCA QUI!](#)



**PLANET.HOUSE**

**ULTIMI GIORNI DI SVENDITA TOTALE**  
PER TRASFERIMENTO LOCALI FINO A ESAURIMENTO SCORTE

16.5 °C SASSUOLO - MARTEDÌ, 12 SETTEMBRE 2017 - [INFORMATIVA COOKIES](#) [CHI SIAMO](#) [COMUNICA CON NOI](#) [f](#) [G+](#) [i](#) [e](#) [t](#) [v](#)

**SASSUOLO2000.it**  
QUOTIDIANO ONLINE



[PRIMA PAGINA](#) [SASSUOLO](#) [FIORANO](#) [FORMIGINE](#) [MARANELLO](#) [MODENA](#) [REGGIO EMILIA](#) [BOLOGNA](#) [Ricerca](#)

Home > Cronaca > Sabato a Opificio Golinelli inaugura il laboratorio territoriale per l'occupabilità. La ministra...

**CRONACA**

## Sabato a Opificio Golinelli inaugura il laboratorio territoriale per l'occupabilità. La ministra Fedeli al taglio del nastro

12 settembre 2017

[Mi piace](#) [Condividi](#) [Iscriviti per vedere cosa piace ai tuoi amici.](#)

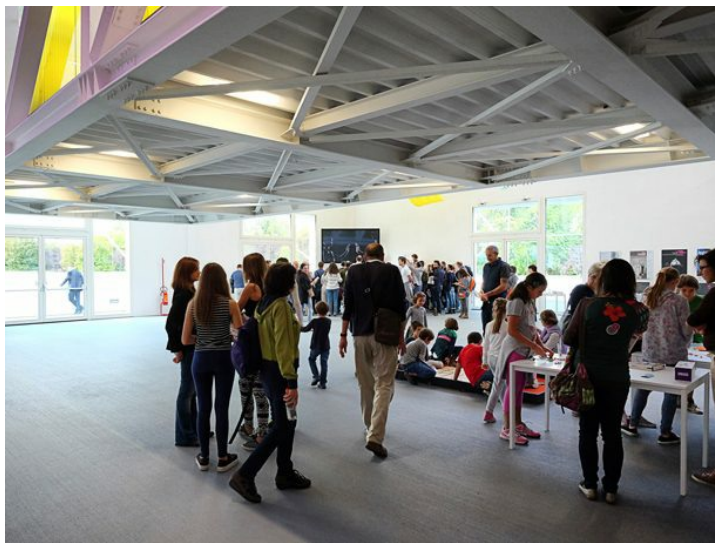

Dopo la pausa estiva, Opificio Golinelli (via Paolo Nanni Costa, 14) riapre sabato 16 settembre con un doppio appuntamento dedicato alla formazione e all'innovazione della didattica. A un anno di distanza dall'assegnazione dei finanziamenti del Ministero dell'Istruzione, inaugura il laboratorio territoriale per l'occupabilità che ha la sua sede centrale a Opificio Golinelli, negli spazi messi a disposizione gratuitamente da Fondazione Golinelli: "OF-Opus facere fare per capire", composto da una rete di 10 scuole superiori e 35 realtà pubbliche e private, guidate dall'Istituto di Istruzione Superiore Belluzzi Fioravanti e coordinate da un pool composto da esperti di Fondazione Golinelli e da un team di docenti delle scuole coinvolte, taglia il nastro alla presenza della Ministra dell'Istruzione, dell'Università e della Ricerca, Valeria Fedeli.

Con il convegno "Intraprendenza ed emozioni. Idee per l'insegnamento" prende il via anche l'anno scolastico di Educare a educare, area progettuale di Fondazione Golinelli dedicata all'aggiornamento e alla formazione permanente degli insegnanti di ogni ordine e grado. Il focus su alcune sfide della scuola di oggi ospita due interventi: "Le emozioni in prospettiva filogenetica: direzioni di sviluppo e ambivalenze dell'esperienza educativa" di Maurizio Fabbri, filosofo dell'educazione (Università di Bologna); "Educazione all'imprenditorialità per

**la San Nicola**  
EDIZIONE DELLA SAGRA DEL  
TORTELINO TRADIZIONALE  
DI CASTELFRANCO EMILIA  
**DAL 11 AL 17**  
**SETTEMBRE 2017**  
ANTEPRIMA 8/10 SETTEMBRE

**LA LIBRERIA SNC**  
via Indipendenza, 30 - Sassuolo  
**0536.981390**  
libreriasassuolo@gmail.com  
**ACQUISTA E VENDE TESTI SCOLASTICI NUOVI E USATI**  
**DISPONIBILI GLI ELENCHI DEI TESTI ADOTTATI DA TUTTE LE SCUOLE**

**ACCADEMIA**  
**TEATRO ALLA SCALA**  
**MASTER IN**  
**PERFORMING**  
**ARTS**  
**MANAGEMENT**  
**APPLICATION**  
**DEADLINE**  
**NOVEMBER 30, 2017**

**Disbrigo Pratiche**  
NON HAI TEMPO PER  
LE CODE NEGLI UFFICI ?

COGLI LE OCCASIONI NEI NEGOZI DI  
**sAssuolo**  
invetrina  
www.sassuoloinvetrina.it

**quixa**  
Diventa. Personale. AXA.  
Pensa a un'assicurazione  
auto conveniente unita alla  
sicurezza del Gruppo Axa.  
Scopri **Quixa**.

**Christian De Carlo**  
ONORANZE FUNEBRI  
"giorno per giorno con rispetto e discrezione"

**NUOVA CITROËN C3**  
Con **ConnectedCAM Citroën™**  
CONCESSIONARIO CITROËN EMIL-CAR SRL

le competenze del XXI secolo" di Anusca Ferrari, docente e ricercatrice (European Schoolnet).

ADVERTISING

inRead invented by Teads

### Laboratorio territoriale per l'occupabilità "OF-Opus facere fare per capire"

È un progetto educativo innovativo che a luglio 2016 ha vinto il finanziamento di 750mila euro stanziato dal Ministero dell'Istruzione, dell'Università e della Ricerca (legge n. 107/2015): "OF-Opus facere fare per capire" è risultato primo progetto classificato in Emilia-Romagna. Oltre ai fondi ministeriali, i partner aggiungeranno 1 milione e 750 mila euro in tre anni. Il progetto permette quindi di investire in totale 2,5 milioni di euro sull'incremento del capitale umano, sociale, imprenditoriale e di cultura del lavoro e dell'inclusione, tipici del territorio bolognese. "OF-Opus facere fare per capire" ha una durata decennale e coinvolgerà 10mila studenti, mille insegnanti e 10mila cittadini, all'anno. Il laboratorio territoriale si rivolge a studenti e docenti delle scuole secondarie dell'area metropolitana di Bologna, ma anche a famiglie e cittadini.

A livello territoriale, il laboratorio è organizzato come una rete con una sede centrale: Opificio Golinelli è il punto di riferimento per la nuova palestra di innovazione. A Opificio sono collegati altri quattro poli operativi sul territorio provinciale: l'IIS Mattei e, dal 2018, le Officine SanLab a San Lazzaro di Savena; l'ICT LAB all'IIS Archimede di San Giovanni in Persiceto; il Malpighi Lab al Liceo Malpighi.

È dotato di strumentazioni e tecnologie all'avanguardia nelle aree di robotica, ICT, nanotecnologie, biotecnologie, e prototipazione rapida e digital manufacturing. Pone le scuole in stretto rapporto con la nuova filiera per la formazione composta da istituzioni locali pubbliche e private, università, centri di ricerca e imprese, puntando sulle vocazioni produttive più all'avanguardia e trainanti per il futuro del territorio: salute e benessere, meccatronica e motoristica, agroalimentare, ricerca sui nuovi materiali, automazione, sviluppo delle ICT e dei Big Data.

Il laboratorio rivoluzionerà il paradigma formativo segnando un passaggio storico rispetto al tradizionale modo di fare didattica e formazione nelle scuole. Lo scopo è costruire spazi dall'alto profilo innovativo a disposizione di più scuole dell'area vasta di Bologna Città Metropolitana, dove sviluppare pratiche didattiche avanzate in sinergia con le politiche locali per il lavoro e le imprese. Si baserà sull'assunto dell'"imparare facendo", combinando da una parte formazione disciplinare, ricerca e sperimentazione in laboratorio, esperienza sul campo, imprenditorialità e sviluppo teorico e pratico di idee innovative per stimolare competenze d'eccellenza. Incrociando, dall'altra, formazione liceale, tecnica e professionale sul campo della intelligenza divergente e della innovazione, proprie della tradizione del lavoro - artigianale e imprenditoriale - del territorio. Sarà inoltre esplorato un nuovo modo di insegnare e saranno dotati gli alunni di una nuova cassetta degli attrezzi per prepararsi alle professioni e per creare le nuove imprese del futuro. Orientamento professionale, selezione dei talenti, creazione di nuove idee imprenditoriali, open innovation: questi gli elementi cardine del laboratorio territoriale.

In anticipo rispetto all'inaugurazione di sabato 16 settembre sono già partiti nei mesi scorsi alcuni progetti ai quali hanno preso parte circa 1.300 studenti e 150 docenti. Sono state svolte attività di open innovation con i partner aziendali del laboratorio territoriale e attività interne alle scuole. Obiettivo del prossimo anno sarà raggiungere 2.000 studenti e 250 docenti, integrando le attività del primo anno con percorsi, formazione e laboratori nei quattro ambiti di riferimento: agroalimentare, ICT e industrie culturali creative, salute e benessere, meccatronica robotica e motoristica.

### Scuole

Istituto di Istruzione Superiore Belluzzi Fioravanti, Liceo Scientifico Augusto Righi, Istituto di Istruzione Superiore Enrico Mattei, Istituto Comprensivo Croce, ITCS Gaetano Salvemini, Istituto di Istruzione Superiore Archimede, Istituto Salesiano Beata Vergine di San Luca, Liceo Scientifico E. Fermi, Istituto Comprensivo n. 12, Liceo Malpighi



SCOPRI DI PIÙ



## Corsi ITS Maker - Partecipa agli Open Days

Meccanica, Meccatronica,  
Motoristica e Packaging: Scopri  
Tutti i Corsi ITS Maker

itsmaker.it



**WWW.FERRAMENTA  
VANDELLI.IT**

### ISCRIVITI ALLA NOSTRA NEWSLETTER

Nome

Cognome

Email

Accetto le regole di riservatezza di questo sito. (La tua iscrizione non verrà ceduta a terzi e sarà utilizzata solo per l'invio di notizie. Potrai cancellarti in qualsiasi momento.)

Procedi

directory **AZIENDE**

Sassuolo 2000

SASSUOLO2000



Segui



### Istituzioni

Comune di Bologna, Città Metropolitana di Bologna, Regione Emilia-Romagna (Assessorato a coordinamento delle Politiche europee allo sviluppo, scuola, formazione professionale, università, ricerca e lavoro e Coordinamento Agenda digitale regionale del Gabinetto del Presidente della giunta), ASTER, Consorzio della Regione per la ricerca e l'innovazione, Comune di San Lazzaro di Savena (Bo).

### Enti di ricerca e istituzioni educative

Area della ricerca del CNR Bologna, Alma Mater Studiorum - Università di Bologna, CINECA Consorzio Interuniversitario, Fondazione Golinelli, INFN TTLab, Fondazione MAST, Sezioni INAF di Bologna (Osservatorio Astronomico di Bologna, Istituto di Radio Astronomia di Bologna, Istituto di Astrofisica Spaziale di Bologna), Fondazione ITS - Nuove tecnologie della vita di Mirandola (Mo), Tecnopolo di Mirandola (Mo), Fondazione ITS per le Nuove Tecnologie della Vita di Pomezia, Fondazione Guglielmo Marconi - Marconi Institute for Creativity, Lepida Scuola, Coderdojo Bologna, FabLab Bologna, Rete di Robotica a Scuola di Torino.

### Imprese

Ducati Motor Holding spa, Automobili Lamborghini Spa, Poggipolini s.r.l., Coop Alleanza 3.0 e Coop Italia, Carpigiani Group, Istituto Italiano Imprenditorialità, Eureka. Trust in future, H-CAMPUS an educational project at H-FARM, Tim #Wcap Accelerator, YOOX NET-A-PORTER GROUP, Fondazione Democenter Modena, Media Direct Campus Store, Fondazione Adecco per le pari opportunità e Adecco italia, Cyanagen S.r.l., Varvel Spa.

## Programma 16 settembre, Opificio Golinelli

### Convegno "Intraprendenza ed emozioni. Idee per l'insegnamento"

**10.00** Apertura di Antonio Danieli, direttore generale Fondazione Golinelli

**10.15-10.45** "Le emozioni in prospettiva filogenetica: direzioni di sviluppo e ambivalenze dell'esperienza educativa" di Maurizio Fabbri, filosofo dell'educazione dell'Università di Bologna.

Paura, ansia, gioia, desiderio, così come le "normali" resistenze all'apprendimento, accompagnano, nel bene e nel male, tutte le nostre esperienze di vita e sono ingredienti fondamentali dell'esperienza educativa. Dalla comparsa del sistema limbico in poi, non è possibile apprendere in modo anodino e impersonale, e l'enorme sviluppo che la neocorteccia ha avuto nella specie umana costringe a un grado di ulteriore personalizzazione dell'apprendimento, che rende ogni cervello e ogni individuo potenzialmente a sé e differente dagli altri. Siamo parte di un cammino evolutivo che assegna alle emozioni un ruolo preponderante, spesso sottovalutato da tutta la nostra tradizione pedagogica e culturale: ne consegue l'opportunità di umanizzare l'esperienza educativa, assecondando quel processo di trasformazione degli stili esistenziali, che rende i genitori di oggi differenti da quelli del passato e che pone alla scuola nuove domande di formazione.

**10.45-11.15** "Educazione all'imprenditorialità per le competenze del XXI secolo" di Anusca Ferrari, docente e ricercatrice di European Schoolnet.

L'imprenditorialità è definita come la capacità di ogni individuo di agire su idee e opportunità e trasformarle in valore aggiunto per gli altri. Questa visione ampia, che non è legata solo al "fare impresa", verrà dettagliata in questo intervento in chiave educativa, spiegando i benefici di una riflessione sull'educazione.



**Inaugurazione laboratorio territoriale "OF-Opus facere fare per capire"**

**11.30** Saluti istituzionali

Andrea Zanotti, presidente Fondazione Golinelli

Roberta Fantinato, dirigente scolastico IIS Belluzzi – Fioravanti

Virginio Merola, sindaco di Bologna

Isabella Conti, sindaco di San Lazzaro di Savena

Stefano Versari, direttore generale Ufficio scolastico regionale dell'Emilia-Romagna

Patrizio Bianchi, assessore regionale alla Scuola

Valeria Fedeli, ministra dell'Istruzione, dell'Università e della Ricerca

**12.00** visita agli spazi di Opificio dedicati al laboratorio territoriale con un percorso a tappe fra i vari progetti

Entrambi gli appuntamenti sono a ingresso libero. Informazioni: [www.fondazionegolinelli.it](http://www.fondazionegolinelli.it)

0 commenti

Ordina per



Aggiungi un commento...

Plug-in Commenti di Facebook

precedente

**Da venerdì attivi due nuovi servizi di trasporto pubblico a Medicina e Zola Predosa**

correlati -



**Modena: Dasp urbano per un 36enne spacciatore**



**Scontro tra due auto in via Gherbella a Modena**



**Casalgrande: 71enne muore otto giorni dopo incidente**

Powered by Google



**Nek vince in Cassazione: può continuare ad usare...**

**SASSUOLO2000.it**  
QUIO FIORAVANTI ONLINE

**Sassuolo: Deborah è tornata a casa, ci ha dato la buona...**



**Rapina stamane in bar sassolese**



**Il progetto Pedibus riprende a Sassuolo. Iscrizioni entro il 29...**

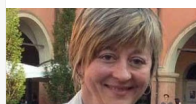

Presentato il Piano  
dei Progetti Educativi  
delle scuole...

Anno scolastico  
2017/18: ecco il  
calendario per...

Vaccini a Bologna,  
per nidi e materne  
autocertificazione...

Borse di studio per  
scuole superiori ed  
università

## HAI LA STAMPANTE ROTTA???

Contatta il pronto soccorso Zerosystem!

  
CLICCA QUI!

**ZEROSYSTEM**

Linea Radio Multimedia srl • P.Iva 02556210363 • Cap.Soc. 10.329,12 i.v. • Reg.Imprese Modena Nr.02556210363 • Rea Nr.311810

Tutti i loghi e marchi contenuti in questo sito sono dei rispettivi proprietari.

Sassuolo2000.it • **Reg. Trib. di Modena** il 30/08/2001 al nr. 1599 - ROC 7892 • **Direttore responsabile** Fabrizio Gherardi

Il nostro news-network: [Sassuolo 2000](#) - [Modena 2000](#) - [Bologna 2000](#) - [Reggio 2000](#) - [Carpi 2000](#) - [SassuoloOnLine](#) - [Appennino notizie](#)

**Uso dei cookies**

© 2000-2017 • [RSS PAGINA SASSUOLO](#) • [RSS](#) •



Questo periodico è associato  
all'Unione Stampa Periodica Italiana

• 20 query in 1,186 secondi •

press.com

**STAMPA&OLTRE**  
STAMPA DIGITALE & TIPOLITOGRAFIA  
VIA SIANI, 10 - SASSUOLO (MO)  
Tel. 0536 801457 - info@stampaeoltre.com

Gastronomia  
**Quattro Venti**  
Domenica e Festivi aperto fino alle 14  
Via della Pace, 219 - 41049 Sassuolo (MO)  
Tel. 0536 810649 - Cell. 349 4238451  
quattroventimariapia@gmail.com

**ANCHE SU  
PRENOTAZIONE**  
**POSSIBILITÀ  
DI MANGIARE  
ALL'INTERNO**

